



Nagasaki Group travel

長崎

団体旅行

のご案内

ホテルコンチェルト長崎では、和華蘭文化へといざなう、
新しい形の“くつろぎ”空間をご提供いたします。



長崎という歴史の中で交ざり創られた「和華蘭」という独自の文化。
多彩で多様なこの場所で、足を休める癒しの場として、新しい形の“くつろぎ”を提供しています。
修学旅行や企業研修への活用の最適な立地とサービスでさらなる貢献を目指します。



ホテル コンチェルト 長崎

HOTEL CONCERTO NAGASAKI

ホテルコンチェルト長崎 〒852-8117 長崎県長崎市平野町 10-16
TEL095-843-5489 FAX095-843-0801 <https://www.hotelconcerto.com>

ホテルの概要

Outline

施設概要

施設名称	ホテルコンチェルト長崎
所在地	〒852-8117 長崎県長崎市平野町 10-16
連絡先	代表 TEL : 095-843-0800 予約専用 : 095-843-5489 FAX : 095-843-0801 Mail : info@hotelconcerto.com
建物構造	鉄骨造、一部鉄骨鉄筋コンクリート、 地下1階、地上9階建て
客室数	45室、全室ツインルーム
収容人数	90名

客室構成 (客室タイプ)

客室名称	室数	面積	ベッドサイズ
※ハリウッドツイン	5	24㎡～28㎡	シングル×2台
スタンダードツイン	21	28㎡～34㎡	シングル×2台、シングル1台 +セミダブル1台
スーベリアツイン	10	31㎡～40㎡	シングル×2台、セミダブル×2台
デラックスコーナーツイン	3	41㎡	セミダブル×2台
ジュニアスイート	4	41㎡～46㎡	シングル、セミダブル、 ダブルの組み合わせ
エグゼクティブスイート	1	47㎡	セミダブル×1台、ダブル×1台
プレミアムスイート	1	67㎡	ダブル×1台、キング×1台

※エキストラベッド対応不可

ホテル施設案内

室内段差	2か所あり (玄関、水回り設備とリビングスペースの間に15cm～25cmの段差あり)
ルームキー	カードキー (希望によりドアストッパー対応、マスターキー貸し出し対応可能)
履物	各部屋まで土足 (館内スリッパ移動不可)
テレビ	全室完備 (無料) VOD 設備停止可
電話	全室完備 (内線のみ)
Wi-Fi	無線LAN ※テレビ画面にてパスワード案内
冷蔵庫	あり (空)
冷暖房	全室完備 (一括管理、温度調節可)
浴室	全室完備 (バスタブ、シャワー、洗い場付き)
洗面室・トイレ	全室完備 (洗面台とトイレ一体型)
客室備品 (修学旅行)	室内スリッパ/ハンドソープ/ミネラルウォーター/バスタオル/シャンプー/フェイスタオル/ ボディソープ/歯ブラシ/コンディショナー
客室備品 (一般団体)	室内スリッパ/ハンドソープ/ミネラルウォーター/バスタオル/シャンプー/緑茶、コーヒー、紅茶/ フェイスタオル/ボディソープ/基礎化粧品/歯ブラシ/コンディショナー/ひげそり/ヘアブラシ/ シャワーキャップ/綿棒・コットン
共用部案内	フロント 2階 24時間対応 トイレ 2階 男性用:1室、女性用:1室、ユニバーサルデザイン:0.5室) エレベーター 2基 定員6名 自動販売機 1階 エントランス (水、お茶、ソフトドリンク) 食事会場 2階 定員30名
施設駐車場	9台 (有料) ※小型バスを含むバスの停車、駐車不可
防火設備	非常口/自動火災報知設備/消火器/非常警報設備/誘導灯/避難経路図/消火栓/消火器
非常放送設備	2階フロントに設置
緊急時避難場所	ホテル前平野町公園
集合場所	1階駐車場 30名程可
緊急医療機関	長崎大学病院 〒852-8102 長崎県長崎市坂本1-7-1 TEL095-819-7200 長崎市夜間急患センター 〒850-8511 長崎市栄町2-22 長崎市医師会館 1階 TEL 095-820-8699
保健所	長崎市保健所 〒850-8685 長崎県長崎市桜町6-3 TEL 095-825-5151
警察署	浦上警察署 〒852-8134 長崎市大橋町26番4号 TEL 095-842-0110
消防署	長崎市北消防署 〒852-8134 長崎県長崎市大橋町16-1 TEL 095-848-0119

館内のご案内

Facility



FRONT

フロント

お荷物のお預かりなど対応いたします、貴重品のお預かりはご相談ください。



LOBBY

ロビー

お土産品を取り扱っております



ELEVATOR HALL

エレベーターホール

ゆったりとした空間のエレベーターホールです。エレベーターは2基ございます。



BREAKFAST ROOM

朝食会場

朝食：6：30～
席数：30席



PARKING

駐車場

敷地内に平面駐車場（9台）がございます、集合場所としてご利用いただけます



FREE WI-FI

Wi-Fi 無料

ホテル全域にてWi-Fi（無線LAN）を無料でご利用いただけます。

Service



24時間対応可能

当館スタッフが24時間常駐し、お客様のご要望にお応えいたします。

Sanitary



洗面台とトイレ一体型

清潔に保たれたトイレと一体型の洗面スペースがございます。
アメニティも充実しております。

Idea



充実のお風呂

ジェットバス・浴室テレビが付いた充実したお風呂です。

客室のご案内

Room



スイートルーム

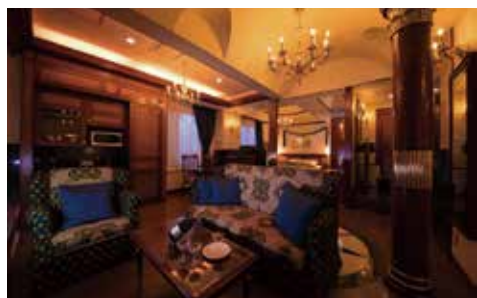

プレミアムスイートルーム
展望風呂付き



エグゼクティブスイートルーム
プライベートプール付き



ジュニアスイートルーム

ツインルーム



デラックスコーナーツインルーム



スーパーリアツインルーム



スタンダードツインルーム



ハリウッドツインルーム

スイート

40㎡～67㎡/6室

ツイン

24㎡～41㎡/39室

標準的な部屋設備

全室バストイレ・全室シャワー・全室冷暖房・全室浴室テレビ・テレビ・Chromecast
空の冷蔵庫・エキストラベッド3名部屋としてご利用できます（ハリウッドツインのみ対応不可）・ジェットバス

インターネット関連

全室対応
[接続方法] 無線LAN
[PC貸し出し] あり
[インターネット接続] 無料
[補足] Wi-FiパスワードはTVリモコン（VODボタン）にて操作。
TV画面にてご案内となります。

フロアガイド

Floor Guide

平面図

7F

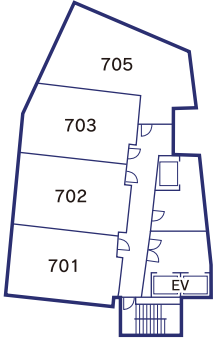

8F

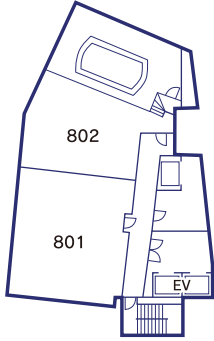

5F

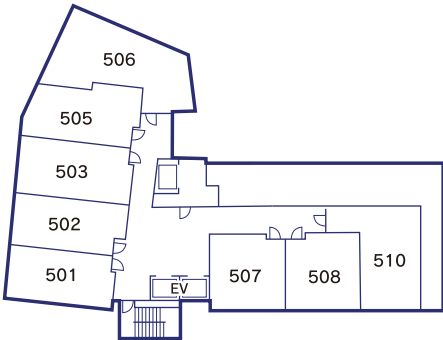

6F

※6階にコインランドリーがあります

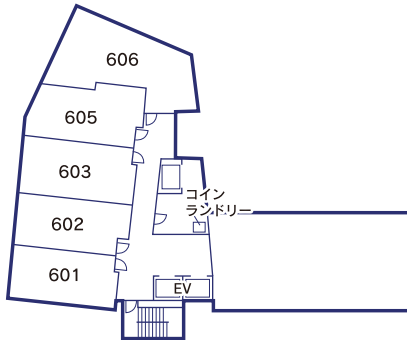

3F

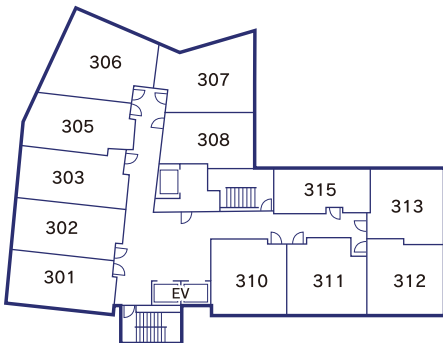

4F

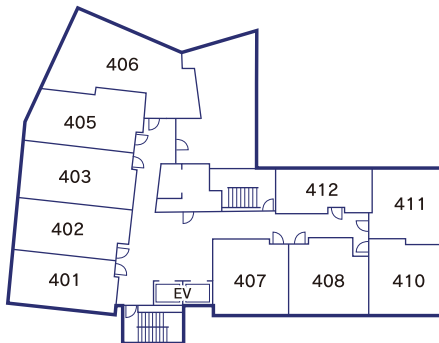

1F

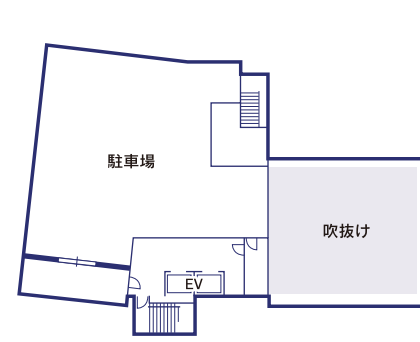

2F

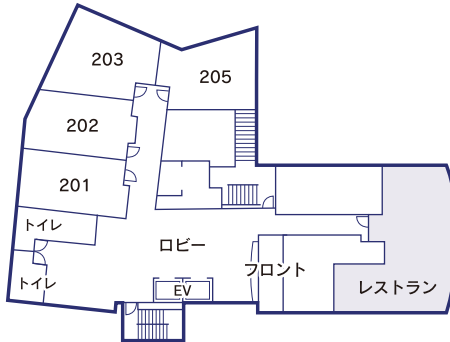

いつも御引立て頂き厚く御礼申し上げます。ご予約頂きました団体様にお部屋割申し上げます。

団体名							様	
人員	名		内	[男	名]	・	[女	名]
ご予約年月日	年	月	日	曜日	食より		泊	食
		月	日	曜日	食まで			
記入年月日				記入担当者				
注意事項	<p>お申込みいただきましたご予約人数、部屋割り等に変更がある場合は必ずご連絡ください。 ご予約の変更に伴い料金の変更が生じる場合がございます。</p>							

部屋割表

階別	室番	グレード	人員
2F	201	スタンダード	
	202	スタンダード	
	203	スタンダード	
	205	スタンダード	
	301	スタンダード	
3F	302	スタンダード	
	303	スタンダード	
	305	スタンダード	
	306	スタンダード	
	307	スタンダード	
	308	スタンダード	
	310	スタンダード	
	311	スタンダード	
	312	ハリウッド	
	313	ハリウッド	
	315	ハリウッド	
4F	401	スタンダード	
	402	スタンダード	
	403	スタンダード	
	405	スタンダード	
	406	デラックス(コーナー)	
	407	スタンダード	
	408	スタンダード	
	410	スタンダード	
	411	スタンダード	
	412	ハリウッド	
	501	スーパーリア	
	5F	502	スーパーリア
503		スーパーリア	
505		スーパーリア	
506		デラックス(コーナー)	
507		スーパーリア	
508		スーパーリア	
510		ハリウッド	
601		スーパーリア	
6F	602	スーパーリア	
	603	スーパーリア	
	605	スーパーリア	
	606	デラックス(コーナー)	
7F	701	ジュニア	
	702	ジュニア	
	703	ジュニア	
8F	705	ジュニア(コーナー)	
	801	プレミアム	
	802	エグゼクティブ	

お食事のご案内

Meal



金額に応じてメニューをご提案させていただきます。
セットメニューやビュッフェなど対応可能

DINNER

ご夕食

ビュッフェ料理 / セットメニュー



ビュッフェ料理 (一例)



セットメニュー (一例)



セットメニュー (一例)

ビュッフェ料理では、長崎名物皿うどんをはじめ、季節料理をバラエティ豊かに提供します。
セットメニューでは、お一人様ごとに提供します。食事マナーの学習などに最適です。

BREAKFAST

ご朝食

セットメニュー



セットメニュー (一例)



セットメニュー (一例)

基本の朝食は栄養バランスを考えた和・洋食のセットメニュー。季節の食材で作ったメニューを HALF ビュッフェでご賞味ください。
お一人様ごとに提供します。
食事マナーの学習などに最適です。

食物アレルギー 事前お伺いシート

Meal



当ホテルでは調査票に基づきできる限りアレルゲンの除去に努めた料理を提供させていただきます。ただし、設備上同一の厨房でアレルゲン除去以外の調理や共通の調理器具等を使用し調理しております。

十分な洗浄はしておりますが、微量のアレルゲン物質が混入する可能性があります。

お客様の安全を第一に考え、料理長が受け入れ困難と判断した場合や、その他受け入れ態勢が困難であると判断した場合は、やむを得ず食事の提供をお断りする場合がございます。

◎この調査は「食物アレルギー」に関するものであり、「好き嫌い」の調査ではありません。

◎複数の原材料に亘って食物アレルギーがある場合や、アレルギーの程度によっては対応できない場合があります。悪しからずご了承ください。

◎折り返し、ご相談のお電話をさせていただきます。連絡先は必ずご記入ください。

(フリガナ)		性別	<input type="checkbox"/> 男	<input type="checkbox"/> 女	性別	
ご芳名						歳
連絡先	TEL. - -		FAX. - -			
記入者					※アレルギーをお持ちの方がお子様の場合は、記入者の方に確認の連絡をさせていただきます。	

①現在、医師に「食物アレルギー」と診断され、通院していますか。

定期的に通院している。

1年以上通院していない。

②アレルギーの状況についてお知らせください。

原因食品にチェックし、それぞれの症状（呼吸器症状、消化器症状、皮膚症状、等）をご記入ください。

原因食品	症状	原因食品	症状
<input type="checkbox"/> 乳		<input type="checkbox"/> そば	
<input type="checkbox"/> 卵		<input type="checkbox"/> かに	
<input type="checkbox"/> 小麦		<input type="checkbox"/> えび	
<input type="checkbox"/> 落花生		<input type="checkbox"/> その他	

③今までにアナフィラキシーショックを起こしたことがありますか。

はい

いいえ

④エピペンを処方されていますか。

はい

いいえ

⑤家庭内ではアレルギーの原因食品に対して、どのように対応していますか。例えば、完全除去しているのか、少しは食べているのか…等、お知らせください。

本シートは、食物アレルギーを持つ方が宿泊し飲食をされる場合に食の安全を確保するための資料とすることを目的としています。その他の目的に使用することは一切ありません。また、本シートは個人情報に留意の上、責任を持って保管・処分いたします。

以上の個人情報の取扱に同意の上、ご署名いただき本シートをご提出願います。

年 月 日

ご署名

アクセス・周辺ガイド

Access



ACCESS

アクセス



📍 近郊より

- ・路面電車原爆資料館電停より徒歩約3分
- ・JR 浦上駅より徒歩約10分

TOURISM

周辺ガイド



平和記念像

原爆の爪痕やキリシタン史跡など平和学習に人気のスポット
当館から徒歩で約11分

平和の発信地ともいわれる浦上地区。二度と繰り返すことがないように祈りを捧げる平和公園や原爆投下に関する資料を扱う原爆資料館などがホテル至近にあります。



浦上教会

原子爆弾の被害で崩壊した教会は1959年再建された
当館から徒歩で約10分

レンガ造りの外観が夜にはライトアップされる人気の観光名所。原爆に耐え平和を願うアンジェラスの鐘は今も一日に3回鳴り響きます。



出島

2017年には出島表門橋が架橋された国指定史跡
当館からお車で約12分

日本と海外の歴史がつまった出島は復興整備事業が1951年からスタートし今も完全復興を目指しています。